

PŮDORYS 2 NP NAVRHOVANÝ STAV

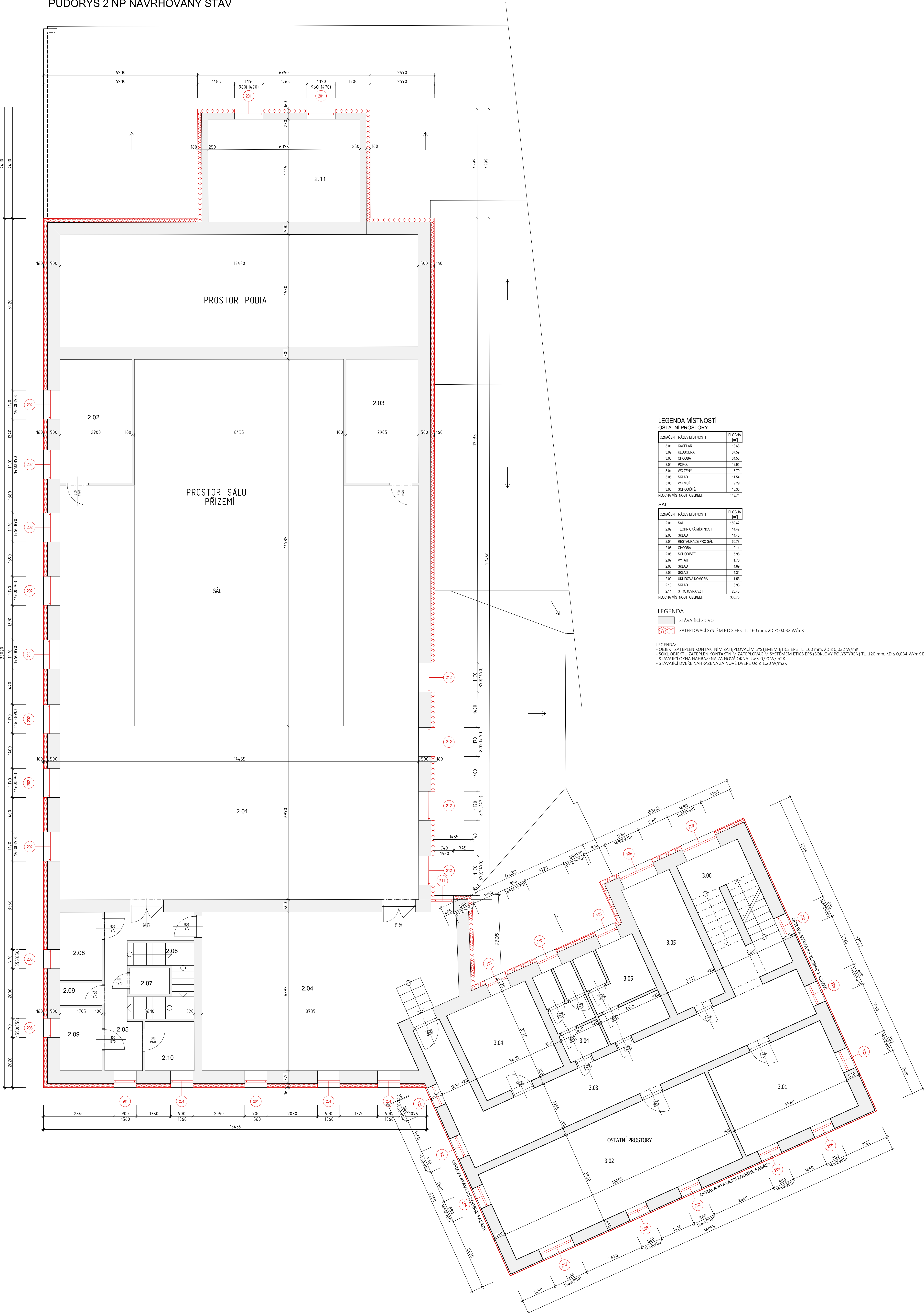

LEGENDA MÍSTNOSTÍ		
OSTATNÍ PROSTORY		
ODZNAČENÍ	NÁZEV MÍSTNOSTI	PLOCHA [m²]
3.01	KANCELAR	18.68
3.02	KLUBOVNA	37.59
3.03	CHODBA	34.85
3.04	PROKCI	12.95
3.04	WC ŽENY	5.79
3.05	SKLAD	11.54
3.05	WC MUŽI	9.29
3.06	ISCHODNĚ	13.35
PLOCHA MÍSTNOSTI CELKEM		143.74

SÁL		
ODZNAČENÍ	NÁZEV MÍSTNOSTI	PLOCHA [m²]
2.01	SÁL	189.42
2.02	TECHNICKÁ MÍSTNOST	14.42
2.03	SKLAD	14.45
2.04	RESTAURACE PRO SÁL	60.78
2.05	CHODBA	10.14
2.06	ISCHODNĚ	9.98
2.07	VÝTAH	1.70
2.08	SKLAD	4.89
2.09	SKLAD	4.31
2.09	OKLADOVÁ KOMORA	1.33
2.10	SKLAD	3.93
2.11	STROJOVNA VÝT	25.40
PLOCHA MÍSTNOSTI CELKEM		306.75

LEGENDA	
	STÁVAJÍCÍ ZDIVO
	ZATEPLOVACÍ SYSTÉM ETICS EPS TL 160 mm, AD ≤ 0,032 W/mK

LEGENDA:  
- OBJEKT ZATEPLEN KONTAKTNÍM ZATEPLOVACÍM SYSTÉMEM ETICS EPS TL 160 mm, AD ≤ 0,032 W/mK  
- SOKL OBJEKTU ZATEPLEN KONTAKTNÍM ZATEPLOVACÍM SYSTÉMEM ETICS EPS (SOKLOVÝ POLYSTYREN) TL 120 mm, AD ≤ 0,034 W/mK DO HLUBOKY 0,5 m  
- STÁVAJÍCÍ OKNA NAHRAZENA ZA NOVÁ OKNA Uw ≤ 0,90 W/m²K  
- STÁVAJÍCÍ DVEŘE NAHRAZENA ZA NOVE DVEŘE Ud ≤ 1,20 W/m²K

Revize:

Ateliér BO s.r.o  
Projekční činnost ve výstavbě  
722 055 529 m.vyzral@seznam.cz

Álce:

**Snižení energetické náročnosti  
obj. Městs. kul. střed. v Lubech**

Star. objekt:

SO-01 ZATEPLENÍ OBJEKTU

Projekt:

PROJEKT PRO PROVEDENÍ STAVBY

Investor:

Město Luby

Lokalita:

nám. 5 května 164, 351 37 Luby

Dílčí část - profese:

D.1.1 ARCHITEKTONICKO STAVEBNÍ ČÁST

Výkres:

Půdorys 2 NP navrh. stav

Datum tisk: 09.01.2018    Měřítko: 1:50    Datum: 11/2017

Zpracoval: Ing. Marian Vyzral ČKAIT 0101896

7/3/2017    D11    Rev.00